



PODER JUDICIÁRIO
JUSTIÇA DO TRABALHO
TRIBUNAL REGIONAL DO TRABALHO DA 8ª REGIÃO
8ª VARA DO TRABALHO DE BELÉM
ATOrd 0000970-02.2018.5.08.0008
AUTOR: ELPIDIO DUTRA E SILVA
RÉU: WALMAR COMERCIO E SERVICOS MARITIMOS LTDA - EPP

[Assinatura manuscrita]

MANDADO DE REAVALIAÇÃO - PJe-JT

VALOR DA EXECUÇÃO: R\$ 21.799,78

DESTINATÁRIO: WALMAR COMERCIO E SERVICOS MARITIMOS LTDA - EPP
RUA SIQUEIRA MENDES , 862b, próximo a Berredos, CRUZEIRO (ICOARACI), BELEM/PA -
CEP: 66810-050

WALMAR COMERCIO E SERVICOS MARITIMOS LTDA - EPP, CNPJ: 10.930.102/0001-60

O(A) Excelentíssimo(a) Senhor(a) **NAGILA DE JESUS DE OLIVEIRA QUARESMA**, Juiz(a)
Substituto(a) da 8ª VARA DO TRABALHO DE BELÉM, no uso de suas atribuições legais.

MANDA que o(a) Oficial(a) de Justiça, a quem este MANDADO for distribuído, em seu cumprimento, **FAZER A REAVALIAÇÃO DO BEM (01 (UMA) EMBARCAÇÃO DE CARGA GERAL DE NOME WALMAR I. NÚMERO DE INSCRIÇÃO NA CAPITANIA DOS PORTOS: 0211002402. ANO DE CONSTRUÇÃO: 2012. ARQUEAÇÃO BRUTA: 46. ARQUEAÇÃO LIQUIDA: 17. NUMERO DE TRIPULANTES: 3. EM AÇO. COMPRIMENTO ENTRE PERPENDICULARES: 13,51. CALADO LEVE: 0.9. CALADO CARREGADO: 1,50. COMPRIMENTO: 14,85. TPB: 45,10. NÃO HIPOTECADO. ESTÁ PINTADO NA COR AMARELA. EMBARCAÇÃO FECHADA. APRESENTA SINAIS DE FERRUGEM. NO ESTADO. COM CAIXA DÁGUA. COM VÁRIOS CABOS PASSANDO POR ROLDANAS SUSTENTADOS POR UMA HASTE VERDE) PENHORADO NO MANDADO ID 299cf6b, CONFORME DECISÃO**

DATA DA REAVALIAÇÃO: 19 DE JULHO DE 2020
AVALIO O BEM EM R\$ 210.000,00 (DUZENTOS E DEZ MIL REAIS)

Tudo para garantia do objeto em execução. Em seguida depusitei o(s) bem(s) penhorado(s) em mãos de:

Nome Completo: NELSON DE MORAES BORGES

Endereço Residencial: COM. ANTONIO TEL. GUEIRO S, Q E 6, 15, TAPANA

Cargo ou função: ADMIN CPF 116.063.802-06 RG 1511685

O qual, ciente do seu encargo de fiel depositário, assinou o presente mandado, obrigando-se a não abrir mão dos mesmos sem autorização judicial, nos termos e sob a penas do art. 5º, LXVII da Constituição da República e art. 652 do CC. Para constar, lavro e assino o presente termo, juntamente com o fiel depositário aqui nomeado.

(local e data) Icoareci, 19 de Julho de 2020.

Ciente da penhora e avaliação, inclusive do prazo de cinco dias para opor embargos

Fiel depositário

Oficial de Justiça Avaliador Federal
Mauro Sérgio Souza dos Santos



PODER JUDICIÁRIO FEDERAL
JUSTIÇA DO TRABALHO DA 8ª REGIÃO
CENTRAL DE MANDADOS DE ABAETETUBA

AUTO DE REAVALIAÇÃO E DEPÓSITO

Processo: 0000970-02.2018.5.08.0008	Valor do débito: R\$-R\$ 21.799,78
Exequente: ELPIDIO DUTRA E SILVA	
Executado: WALMAR COMERCIO E SERVICOS MARITIMOS LTDA - EPP	

Em cumprimento à determinação judicial exarada nos autos do processo acima mencionado, procedi à penhora do(s) seguinte(s) bem(s):

01 (UMA) EMBARCAÇÃO DE CARGA GERAL DE NOME WALMAR I. NÚMERO DE INSCRIÇÃO NA CAPITANIA DOS PORTOS: 0211002402. ANO DE CONSTRUÇÃO: 2012. ARQUEAÇÃO BRUTA: 46. ARQUEAÇÃO LÍQUIDA: 17. NÚMERO DE TRIPULANTES: 3. EM AÇO. COMPRIMENTO ENTRE PERPENDICULARES: 13,51. CALADO LEVE: 0.9. CALADO CARREGADO: 1,50. COMPRIMENTO: 14,85. TPB: 45,10. NÃO HIPOTECADO. ESTÁ PINTADO NA COR AMARELA. EMBARCAÇÃO FECHADA. APRESENTA SINAIS DE FERRUGEM. NO ESTADO. COM CAIXA D'ÁGUA. COM VÁRIOS CABOS PASSANDO POR ROLDANAS SUSTENTADOS POR UMA HASTE VERDE. O BARCO APRESENTA AINDA BOTES SALVA-VIDAS, GUINCHOS. PASSADIÇO COM OS COMANDOS. COM UM CAMAROTE NO ALOJAMENTO SUPERIOR; ALOJAMENTO INFERIOR; COZINHA; BANHEIRO; COM UMA MÁQUINA (COM MOTOR) DE SUSPENDER, NO ESTADO.

ELEMENTOS NOVOS CONSTATADOS NA REALVALIAÇÃO, EM VIRTUDE DA ABERTURA DA EMBARCAÇÃO:

UM MOTOR DE COMPULSÃO PRINCIPAL, MARCA MWM INTERNATIONAL, DE 158 KW DE POTÊNCIA, 2.500 RPM, MARCHA LENTA: 750 RPM, DATA DE FABRICAÇÃO: 07/03/2012; MODELO: 6.10TCA; CILINDRADA 6.450. O MOTOR ENCONTRA-SE NO ESTADO.

UM MOTOR DE COMPULSÃO AUXILIAR, MARCA MWM INTERNATIONAL, DE 40 KW DE POTÊNCIA, 2.500 RPM, MARCHA LENTA: 700 RPM, DATA DE FABRICAÇÃO: 07/03/2012; MODELO: D229-3; O MOTOR ENCONTRA-SE NO ESTADO.

UMA MÁQUINA REVERSORA, MARCA ZF DO BRASIL S.A., MODELO ZF W220, NR SÉRIE: 1109.12026. REF: 10489.

UM GERADOR DE ENERGIA ELÉTRICA PRINCIPAL SÍNCRONO, COMPOUND TRIFÁSICO, MARCA: NOVA, MODELO 180 MA; DATA DE FAB: 2011; 28 KVA; FP: 0.80; RPM: 1800; 60 HZ; 220V/127V. NO ESTADO.

UM GERADOR DE ENERGIA ELÉTRICA AUXILIAR SÍNCRONO, COMPOUND TRIFÁSICO, MARCA: NOVA, MODELO 182 LA; 28 KVA; 220V/127V. NO ESTADO.

UM QUADRO DE DISTRIBUIÇÃO DE ENERGIA ELÉTRICA COMPLETO. NO ESTADO

UMA BOMBA DE ÁGUA POTÁVEL DE COR LARANJA. NO ESTADO.

UMA BOMBA DE INCÊNDIO DE COR LARANJA. NO ESTADO.

UMA BOMBA BATERIA. NO ESTADO.











GERADOR SÍNCRONO
COMPOUND TRIFÁSICO

NBR 5417

159.1501

CÓDIGO (KS280) **G.93008 CBF**

MOD **132 LA** DATA **08/12**

KVA **0** FP 0.80

V **220** ISOL F

RPM **1800** REG 50

IP 21

BRAZIL

Nova Motores

ligação estrela (Y)

ligação triângulo (Δ)





NOVA GERADOR SINCRONO
COMPOUND TRIFASICO NBR 5117

CÓDIGO(KS280)	6414206210
MOD. 130MA	DATA 2011
KVA 25	FP 0.80
V 220/127V	ISOL.F
RPM 1300	Hz 60
IP21	REG S6

ligação estrela(Y)

L1 L2 L3

MADE IN BRAZIL

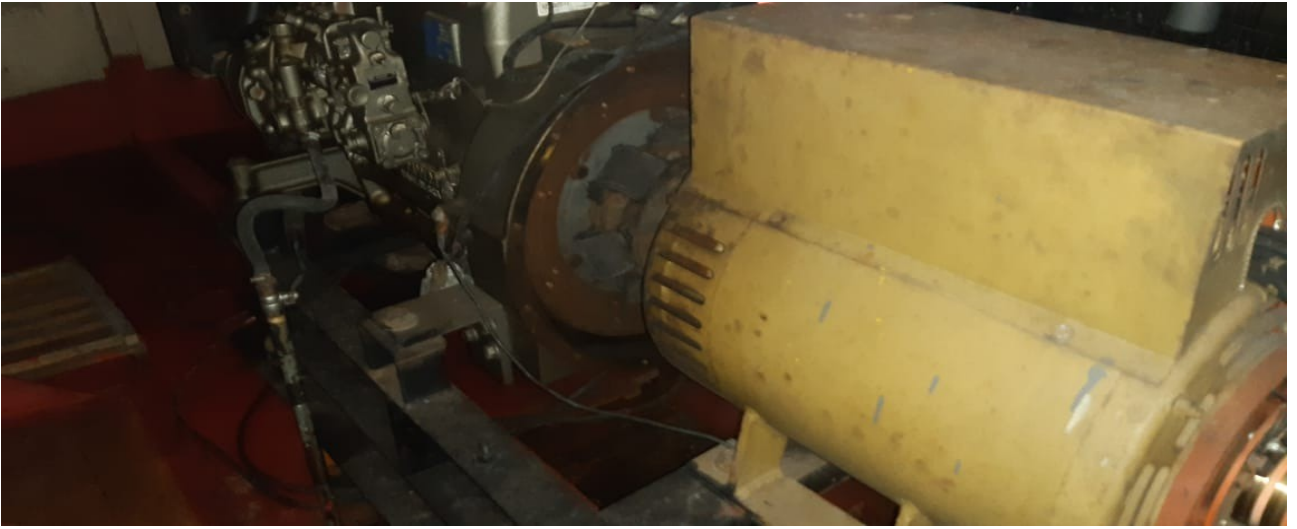

MWM		Modelo	D229-3	
INTERNACIONAL		Nº série	A1N080114	
C.N.P.J. 02.162.259/0007-50 AV. DAS NAÇÕES UNIDAS 22.002 CEP 04795-915 - SÃO PAULO - SP Made in Brazil		Potência KW - rpm	40,0 2.500	
Plaqu de componentes		9 229 82.08.503.9		
Folga de válvula a frio Juego de válvula al frío	0,20	mm	Data de fabricação Fecha de fabricación	
Fumaça em aceleração livre Humo en aceleración libre		m ⁻¹	02/05	
Rotação máxima livre Rotación máxima libre		rpm	Marcha lenta	700 rpm
Ponto de injeção APMS Punto de inyección APMS	23,00		Cilindrada	2,244





ZF DO BRASIL S.A

MADE IN BRAZIL

MODEL

SERIAL NO.

ZF W220

1109.12026

ARTS LIST NO.

REFERENCE NO.

3205.006.003

10489

RATIO TOTAL

MAIN GEAR

SPUR GEAR

3.033

OIL CAPACITY [dm³]

MASS DRY [kg]

08

105

OIL CHANGE: AFTER FIRST 50 HOURS OPERATION
VERY 1000 HOURS OR 12 MONTHS, WHICHEVER COMES FIRST

LUBRICANTS: ZF LIST #E-MANUAL



MWM
INTERNATIONAL

C.N.P.J. 02.162.259/0007-50
AV. DAS NAÇÕES UNIDAS, 22.002,
CEP 04795-915 - SÃO PAULO - SP
PRODUZIDO NO BRASIL
HECHO EN BRASIL / MADE IN BRAZIL
Garantido para esta aplicação e
dentro destas especificações
Garantizado para esta aplicación y
dentro de estas especificaciones
Guaranteed for this applications
and within these specifications

Ponto de Bomba Injetora Punto Bomba Inyección Injection Pump Timing	4.58 mm	No. de série No. de serie Serial Nr.	6074177
Folga de válvula (frio) Luz de válvula (frio) Valve Clearance (cold)	10.40 mm	Data de fabricação Fecha de fabricación Manufacturing Date	07/03/2012
Volumen de Inyección Volumen de Inyección Injection Delivery	93.50 mm ³	Curso Curso Stroke	6 LOTOF
Nr. Cliente Nr. Cliente Customer P/N		Cilindrada Cilindrada Displacement	6.450 l
Potência Potencia Power	158.0 kw	2 500 rpm	Marcha-Lenta Ralenti Idle Speed 750 rpm
Fumaça em aceleração livre Humo de aceleración libre Free Acceleration Smoke		Rotação Máxima Livre Rotación Máxima Libre Free Maximum Speed	
Plano de componentes Plan de componentes Bill of material	9 610 82 08 526 9		

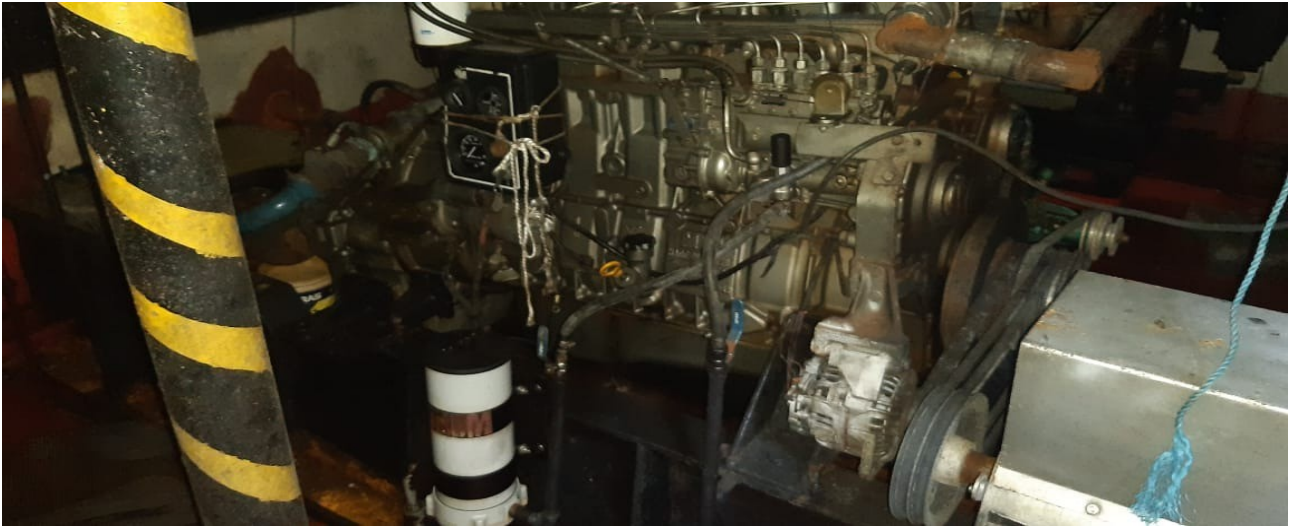























PODER JUDICIÁRIO
JUSTIÇA DO TRABALHO
TRIBUNAL REGIONAL DO TRABALHO DA 8ª REGIÃO
8ª VARA DO TRABALHO DE BELÉM
ATOrd 0000970-02.2018.5.08.0008
AUTOR: ELPIDIO DUTRA E SILVA
RÉU: WALMAR COMERCIO E SERVICOS MARITIMOS LTDA - EPP

DESPACHO PJe-JT

V i s t o s ,

e t c .

Às partes para ciência da reavaliação do bem penhorado.

BELEM/PA, 04 de agosto de 2020.

MARIA EDILENE DE OLIVEIRA FRANCO
Juíza do Trabalho Titular