

LAUDO DE AVALIAÇÃO

Nº 26.741.001/1021

SOLICITANTE:	HASTA VIP	
OBJETO:	BENS:	EQUIPAMENTOS, MÓVEIS E UTENSÍLIOS, INFORMÁTICA, VEÍCULOS E SUCATA
	PROPRIETÁRIO:	LATICÍNIOS FIGUEIREDO LTDA.
FINALIDADE:	APOIO A OPERAÇÃO JUDICIAL	
AVALIAÇÃO:	DATA BASE:	OUTUBRO / 2021
	VALOR DE MERCADO	R\$ 1.316.856,00

ÍNDICE

I. INTRODUÇÃO.....	3
II. METODOLOGIA E CRITÉRIOS TÉCNICOS.....	4
1. NORMAS TÉCNICAS.....	4
2. CLASSIFICAÇÃO DOS MÉTODOS	5
2.1. MÉTODOS PARA IDENTIFICAR O VALOR DE UM BEM, DE SEUS FRUTOS E DIREITOS.5	
2.2 MÉTODOS PARA IDENTIFICAR O CUSTO DE UM BEM.....	6
2.3 MÉTODOS PARA IDENTIFICAR INDICADORES DE VIABILIDADE ECONÔMICA DE UM EMPREENDIMENTO.....	6
3. MÉTODOS E PROCEDIMENTOS UTILIZADOS	7
4. ESPECIFICAÇÃO DA AVALIAÇÃO.....	7
5. DEFINIÇÃO TÉCNICA DO VALOR ESTABELECIDO	8
III. CARACTERIZAÇÃO DO OBJETO.....	9
1. DESCRIÇÃO DOS BENS.....	9
2. DESCRIÇÃO DOS EQUIPAMENTOS, MÓVEIS E UTENSÍLIOS, INFORMÁTICA, VEÍCULOS E SUCATA.....	9
IV. AVALIAÇÃO.....	11
DETERMINAÇÃO DOS EQUIPAMENTOS, MÓVEIS E UTENSÍLIOS, INFORMÁTICA, VEÍCULOS E SUCATA	11
V. CONCLUSÃO.....	12
VI. TERMO DE ENCERRAMENTO	13

I. INTRODUÇÃO

A **CONSULT SOLUÇÕES PATRIMONIAIS**, por solicitação da **HASTA VIP**, procedeu a avaliação dos bens do ativo imobilizado de propriedade da empresa **LATICÍNIOS FIGUEIREDO LTDA.**, compreendendo, equipamentos, móveis e utensílios, informática, veículos e sucata, localizados na Rua Dr. Adib Demétrio Dauar, 1.050, no município de Vargem, Estado de São Paulo, arrecadados no dia 05/08/2021, pelo Oficial de Jutiça, Sr. Alexandre Santos.

O resultado da avaliação, bem como as etapas e informações necessárias à execução e fundamentação do trabalho estão apresentados em capítulos específicos, distribuídos no corpo do laudo e em seus anexos.

Considerou-se, para efeito de avaliação, os bens livres de hipotecas, arrestos, usufrutos, penhores, ou quaisquer ônus ou problemas que prejudiquem o seu bom uso ou comercialização.

II. METODOLOGIA E CRITÉRIOS TÉCNICOS

Para atender a finalidade do presente trabalho, a Consult, como empresa especializada no segmento de engenharia de avaliações, executará os serviços necessários de acordo com procedimentos adequados, adotando-se as mais avançadas técnicas de cálculo, sempre respeitando as normas oficiais e os critérios já consagrados em nosso meio.

1. NORMAS TÉCNICAS

As normas de avaliação da ABNT - Associação Brasileira de Normas Técnicas são constituídas de 7 partes sob o título geral de “Avaliação de bens” e número referencial NBR 14653.

A **Parte 1** refere-se a **Procedimentos Gerais**, contudo só deverá ser utilizada em conjunto com as demais partes citadas abaixo:

Parte 2: Imóveis Urbanos

Parte 3: Imóveis Rurais

Parte 4: Empreendimentos

Parte 5: Máquinas, equipamentos, instalações e bens industriais em geral

Parte 6: Recursos Naturais e Ambientais

Parte 7: Patrimônios Históricos

Especificamente neste caso será observada a seguinte norma técnica da ABNT:

- NBR 14653-5 - Máquinas, equipamentos, instalações e bens industriais em geral

2. CLASSIFICAÇÃO DOS MÉTODOS

Para melhor entendimento dos processos avaliatórios por parte do solicitante, reproduzimos os itens 8.2 “**Métodos para identificar o valor de um bem, de seus frutos e direitos**”, 8.3 “**Métodos para identificar o custo de um bem**” e 8.4 “**Métodos para identificar indicadores de viabilidade da utilização econômica de um empreendimento**” da NBR 14653-1.

2.1. MÉTODOS PARA IDENTIFICAR O VALOR DE UM BEM, DE SEUS FRUTOS E DIREITOS.

Método Comparativo Direto de Dados de Mercado

Identifica o valor de mercado do bem por meio de tratamento técnico dos atributos dos elementos comparáveis, constituintes da amostra.

Método Involutivo

Identifica o valor do bem, alicerçado no seu aproveitamento eficiente, baseado em modelo de estudo de viabilidade técnico-econômica, mediante hipotético empreendimento compatível com as características do bem e com as condições do mercado no qual está inserido, considerando-se cenários viáveis para execução e comercialização do produto. O método involutivo pode identificar o valor de mercado. No caso da utilização de premissas especiais, o resultado é um valor especial.

Método Evolutivo

Identifica o valor do bem pelo somatório dos valores de seus componentes. Caso a finalidade seja a identificação do valor de mercado, deve ser considerado o fator de comercialização.

Método da Capitalização da Renda

Identifica o valor do bem, com base na capitalização presente de sua renda líquida prevista, considerando-se cenários viáveis. O método da capitalização da renda pode identificar o valor de mercado. No caso da utilização de premissas especiais, o resultado é um valor especial.

2.2 MÉTODOS PARA IDENTIFICAR O CUSTO DE UM BEM

Método Comparativo Direto de Custo

Identifica o custo do bem por meio de tratamento técnico dos atributos dos elementos comparáveis, constituintes da amostra.

Método da Quantificação de Custo

Identifica o custo do bem ou de suas partes por meio de orçamentos sintéticos ou analíticos a partir das quantidades de serviços e espectivos custos diretos e indiretos.

2.3 MÉTODOS PARA IDENTIFICAR INDICADORES DE VIABILIDADE ECONÔMICA DE UM EMPREENDIMENTO

Os procedimentos avaliatórios usuais com a finalidade de determinar indicadores de viabilidade da utilização econômica de um empreendimento são baseados no se fluxo de caixa projetado, a partir do qual são determinados indicadores de decisão baseados no valor presente líquido, taxas internas de retorno, tempos de retorno, dentre outros

3. MÉTODOS E PROCEDIMENTOS UTILIZADOS

A metodologia aplicável é função, basicamente, da natureza do bem avaliando, da finalidade da avaliação e da disponibilidade, qualidade e quantidade de informações fornecidas pela solicitante e colhidas no mercado. A sua escolha deve ser justificada e ater-se ao estabelecido nas partes 1 e 5 da NBR 14653, com o objetivo de retratar o comportamento do mercado por meio de modelos que suportem racionalmente o convencimento do valor.

Os procedimentos avaliatórios usuais têm a finalidade de identificar o valor de um bem, de seus frutos e direitos, seu custo, bem como aqueles para determinar indicadores de viabilidade.

No presente caso, optamos pelo “**Método comparativo direto de dados de mercado**” para a definição dos valores.

4. ESPECIFICAÇÃO DA AVALIAÇÃO

A especificação de uma avaliação está relacionada, tanto com o empenho do engenheiro de avaliações, como com o mercado e as informações que possam ser dele extraídas. O estabelecimento inicial pelo contratante do grau de fundamentação desejado tem por objetivo a determinação do empenho no trabalho avaliatório, mas não representa garantia de alcance de graus elevados de fundamentação.

O presente trabalho é classificado como **Grau I** quanto à fundamentação conforme a pontuação atingida para fins de classificação das avaliações.

5. DEFINIÇÃO TÉCNICA DO VALOR ESTABELECIDO

De acordo com as disposições da solicitante, no presente laudo definimos o Valor de Mercado, cuja definição técnica é a seguinte:

Valor de Mercado: é a quantia mais provável pela qual se negociaria voluntariamente e conscientemente um bem, numa data de referência, dentro das condições de mercado vigente para venda/compra.

III. CARACTERIZAÇÃO DO OBJETO

1. DESCRIÇÃO DOS BENS

A avaliação tomou por base os itens constantes da arrecadação realizada no dia 05/08/2021, pelo Sr. Oficial de Justiça, Sr. Alexandre Santos, processo nº 1006121-31.2017.8.26.0099 e disponibilizados a CONSULT pela empresa HASTA VIP, bem como da documentação fotográfica efetuada.

2. DESCRIÇÃO DOS EQUIPAMENTOS, MÓVEIS E UTENSÍLIOS, INFORMÁTICA, VEÍCULOS E SUCATA

A caracterização destes bens para avaliação através do Método Comparativo exige um minucioso levantamento técnico objetivando uma apreciação crítica de seus elementos conforme roteiro abaixo:

a) Preliminares

- Identificação dos bens a serem vistoriados;
- Familiarização da equipe com os bens, verificando sua natureza, operacionalidade geral das unidades componentes e eficiência operacional do conjunto.

b) Dados Operacionais

Levantamento das características originais e individuais de cada equipamento, tais como:

- Designação;
- Fabricante; -representante comercial;
- Modelo, tipo, nº de série;
- Ano de aquisição;
- Produção nominal;
- Características especiais.

c) Levantamento de Campo

Consiste de uma minuciosa e detalhada vistoria individual de cada bem buscando coletar as suas características.

d) Depreciação

Analizamos os fatores de depreciação sob dois prismas:

-a depreciação de ordem física, provinda das avarias bruscas, acidentais e desgaste constante;

-a depreciação de ordem funcional, advinda da inadequação, superação e anulação.

Os bens estão descritos na listagem que segue em anexo ao presente laudo, onde informamos o número do item, descrição do bem, ano de aquisição, quantidade existente e seu respectivo valor total de mercado.

IV. AVALIAÇÃO

DETERMINAÇÃO DOS EQUIPAMENTOS, MÓVEIS E UTENSÍLIOS, INFORMÁTICA, VEÍCULOS E SUCATA

Para a avaliação destes bens foi realizada uma ampla pesquisa de valores através de nossa equipe técnica junto aos fabricantes, revendedores e representantes comerciais.

A pesquisa, além da determinação do valor unitário básico, verificou, com a devida cautela, a similaridade do equipamento avaliando, se fora de linha, com o ora fabricado, ponderando as características produtivas e funcionais.

Nos valores relacionados não estão agregados os custos de montagem, instalação e transporte.

Para determinação do valor foram consultadas e tomadas como referência, as seguintes fontes de informação:

- CONSULT / BANCO DE DADOS
- WWW.MERCADOLIVRE.COM.BR
- WWW.KALUNGA.COM.BR
- WWW.OLX.COM.BR
- WWW.CETROMAQUINAS.COM.BR
- WWW.CHEESELAB.COM.BR
- WWW.DUTRAMQUINAS.COM.BR
- DMOM MAQUINAS LTDA;
- PZL INDÚSTRIA ELETRÔNICA LTDA;
- RS CALDEIRAS IND. E COM. EIRELLI;
- TAIMAK COM. DE MAQS EMPACOTADORAS;
- TECNOMARC TECNOLOGIA DE MARCAÇÕES LTDA;
- WEST IND. E COM. E SERV EM EQUIPAMENTOS INDUSTRIAIS;
- WWW.FIPE.ORG.BR;

V. CONCLUSÃO

Após análise efetuada, concluímos o seguinte valor para os bens avaliados de propriedade da **LATICÍNIOS FIGUEIREDO LTDA.**, para data base de outubro de 2021:

O Valor de Mercado dos bens avaliados é de **R\$ 1.316.856,00** (hum milhão, trezentos e dezesseis mil oitocentos e cinquenta e seis reais).

ITEM	EQUIPAMENTOS	MÓVEIS UTENSÍLIOS ^E	INFORMÁTICA	VEÍCULOS	SUCATA
1,001 - BENS	912.230,00	5.870,00	320,00	393.936,00	4.500,00
TOTAL	912.230,00	5.870,00	320,00	393.936,00	4.500,00
TOTAL GERAL	1.316.856,00				

Osasco, 21 de outubro de 2021.

**PELO DEPARTAMENTO TÉCNICO,
DA
CONSULT SOLUÇÕES PATRIMONIAIS**

Assinado digitalmente por¹
LUIZ ANTONIO GRELL DE MORAES
ENG. MECÂNICO – CREA Nº 66.794/D

¹ Vide certificação digital da assinatura na última página do documento

VI. TERMO DE ENCERRAMENTO

Nada mais havendo a ser esclarecido, damos por encerrado o presente laudo de avaliação de nº 26.741.001/1021, que se compõe de 13 (treze) folhas computadorizadas.

Em anexo:

- Listagem de Valor.
- Documentação Fotográfica.

LISTAGEM DE VALORES

LAUDO DE AVALIAÇÃO

Nº 26.741.001/1021

DATA BASE: OUTUBRO / 2021

VALORES EM R\$

EMPRESA: LATICÍNIOS FIGUEIREDO LTDA

ENDEREÇO: RUA DR. ADIB DEMÉTRIO DAUAR, 1.050 - VARGEM - SP

ITEM	DESCRIÇÃO	ANO	TIPO	QTD	VALOR TOTAL DE MERCADO
1,000 BENS					
1,001	CALDEIRA COM CAPACIDADE DE 600 QUILOS VAPOR POR HORA, NA COR AZUL, MARCA "SANTESSO"	2002	EQUIPAMENTOS	1	15.000,00
1,002	CALDEIRA COM CAPACIDADE DE 400 QUILOS VAPOR POR HORA, NA COR VERMELHA, MARCA "MML"	1995	EQUIPAMENTOS	1	11.000,00
1,003	ABASTECEDOR DE CARVÃO, MARCA "RAÇA MÁQUINAS" Nº 2270-08	2002	EQUIPAMENTOS	1	5.000,00
1,004	CONJUNTO DE BANCO DE GELO CONSTITUÍDO DE: RESERVATÓRIO PARA 20.000L MARCA "SABROE", RESERVATÓRIO DE AMÔNIA MARCA "CONTINENTAL", 02 MOTORES E PAINEL ELÉTRICO COMPLETO MARCA "INDUMAX".	2001	EQUIPAMENTOS	1	69.000,00
1,005	COMPRESSOR MARCA "SCHULZ" MODELO MSWV60 Nº 25003710.	2005	EQUIPAMENTOS	1	5.500,00
1,006	COMPRESSOR MARCA "WAYNE" NA COR VERMELHA, COM 02 CABEÇOTES.	2005	EQUIPAMENTOS	1	4.000,00
1,007	CONTAINERS REFRIGERADOS MARCA "CARRIER" R134, MEDINDO UM 20FT E OUTRO 40FT.	2010	EQUIPAMENTOS	2	30.000,00
1,008	TANQUE DE ESTOCAGEM DE LEITE EM INOX E CARBONO, COM CAPACIDADE PARA 10.000L, SEM MARCA APARENTE.	2005	EQUIPAMENTOS	1	30.000,00
1,009	RESFRIADOR A PLACAS, SEM MARCA APARENTE.	2005	EQUIPAMENTOS	1	2.500,00
1,010	BOMBA CENTRÍFUGA MARCA "INOXFLUID".	2005	EQUIPAMENTOS	1	2.630,00
1,011	TRIBLENDER EM INOX, SEM MARCA APARENTE.	2010	EQUIPAMENTOS	1	7.200,00
1,012	TANQUE PULMÃO EM INOX, COM CAPACIDADE DE 500L E CAMISA SIMPLES.	2010	EQUIPAMENTOS	1	2.370,00
1,013	TANQUE PULMÃO EM INOX, COM CAPACIDADE DE 500L E CAMISA DUPLA.	2010	EQUIPAMENTOS	1	4.400,00
1,014	PASTORIZADOR, SEM MARCA APARENTE.	2007	EQUIPAMENTOS	1	15.000,00
1,015	BOMBA CENTRÍFUGA MARCA "APV"	2005	EQUIPAMENTOS	1	2.630,00
1,016	PASTORIZADOR "APV", SEM MARCA APARENTE.	2005	EQUIPAMENTOS	1	15.000,00
1,017	IOGURTEIRAS EM INOX MARCA "ARTE SUL" COM CAPACIDADE PARA 5000L	2007	EQUIPAMENTOS	2	29.520,00
1,018	IOGURTEIRA SEM MARCA APARENTE, EM INOX, COM CAPACIDADE PARA 3000L 02 (DUAS) IOGURTEIRAS EM INOX, SEM MARCA APARENTE, COM CAPACIDADE PARA 2000L.	2007	EQUIPAMENTOS	1	26.520,00
1,019	INCUBADORA TIPO BANHO-MARIA (INCOMPLETA).	2007	EQUIPAMENTOS	1	450,00
1,020	REFRIGERADOR MARCA "CONSUL".	2012	MOVEIS E UTENSILIOS	1	230,00
1,021	CRIOSCÓPIO ELETRÔNICO MICROPROCESSADO MARCA "PZL" MOD. 7000	2010	EQUIPAMENTOS	1	5.530,00
1,022	BANHO MARIA		EQUIPAMENTOS	1	540,00
1,023	ANALISADOR DE GORDURA MARCA "CAP LAB"	2010	EQUIPAMENTOS	1	1.240,00

LAUDO DE AVALIAÇÃO

Nº 26.741.001/1021

DATA BASE: OUTUBRO / 2021

VALORES EM R\$

EMPRESA: LATICÍNIOS FIGUEIREDO LTDA

ENDEREÇO: RUA DR. ADIB DEMÉTRIO DAUAR, 1.050 - VARGEM - SP

ITEM	DESCRIÇÃO	ANO	TIPO	QTD	VALOR TOTAL DE MERCADO
1,024	FORNO MICROONDAS MARCA "BRASTEMP" MOD. JET DEFROST 27 L	2012	MOVEIS E UTENSILIOS	1	170,00
1,025	TELEVISOR TUBO MARCA "MITSUBISHI" 20 POLEGADAS	2000	MOVEIS E UTENSILIOS	1	80,00
1,026	MESA PARA REFEITÓRIO COM 06 CADEIRAS FIXAS.	2012	MOVEIS E UTENSILIOS	1	280,00
1,027	RELÓGIO DE PAREDE MARCA "YIN'S" ANALÓGICO.	2012	MOVEIS E UTENSILIOS	1	20,00
1,028	ARMÁRIO DE COZINHA TIPO BALCÃO 02 PORTAS.	2012	MOVEIS E UTENSILIOS	1	40,00
1,029	ARMÁRIO PARA VESTIÁRIO EM AÇO COM 12 PORTAS, NA COR CINZA.	2012	MOVEIS E UTENSILIOS	1	190,00
1,030	ARMÁRIO PARA VESTIÁRIO EM AÇO COM 8 PORTAS, NA COR CINZA.	2012	MOVEIS E UTENSILIOS	1	160,00
1,031	CIRCULADOR DE AR INDUSTRIAL MARCA "NAUTIKA".	2012	MOVEIS E UTENSILIOS	1	120,00
1,032	BEBEDOURO REFRIGERADO MARCA "MASTERFRIO", NA COR CINZA.	2012	MOVEIS E UTENSILIOS	1	290,00
1,033	HIGIENIZADOR DE BOTAS MARCA "METALURGICA BALELA".	2010	EQUIPAMENTOS	1	2.000,00
1,034	GAIOLAS DE CARGA EM METAL.	2010	EQUIPAMENTOS	10	3.000,00
1,035	GERADOR DE ENERGIA MARCA "WEG", COM MOTOR DIESEL	2010	EQUIPAMENTOS	1	21.000,00
1,036	CONJUNTO DE TRATAMENTO DE EFLUENTES COM 03 TANQUES.	2010	EQUIPAMENTOS	1	500,00
1,037	CARRINHO DE CARGA COM PNEU.	2010	EQUIPAMENTOS	1	320,00
1,038	LOTE DE SUCATA COM MATERIAIS PREDOMINANTEMENTE FERROSOS.	2010	SUCATA	1	1.500,00
1,039	ESTUFA MARCA "CAP LAB".	2010	EQUIPAMENTOS	1	900,00
1,040	BOMBA DE TRANSFERÊNCIA A AR.		EQUIPAMENTOS	1	2.500,00
1,041	MICROCOMPUTADOR MARCA "SEMPRON AMD" COM MONITOR, TECLADO, ESTABILIZADOR E MOUSE, NA COR PRETA.	2010	INFORMATICA	1	320,00
1,042	MESA INOX MEDINDO APROX. 20,50X0,80MTS.	2010	MOVEIS E UTENSILIOS	1	1.500,00
1,043	VENTILADOR DE PAREDE MARCA "VIVAVENTO" NA COR PRETA.	2010	MOVEIS E UTENSILIOS	1	30,00
1,044	RELÓGIO DE PAREDE MARCA "HERWEG" DIGITAL.	2010	MOVEIS E UTENSILIOS	1	40,00
1,045	DOSADOR DE MANTEIGA, SEM MARCA APARENTE, EM INOX.	2007	EQUIPAMENTOS	1	2.700,00
1,046	BATEDEIRA DE MANTEIGA.	2007	EQUIPAMENTOS	1	7.500,00
1,047	SELADORA DE PLÁSTICOS MARCA "BARBI" MOD. TI 400	2010	EQUIPAMENTOS	1	400,00

LAUDO DE AVALIAÇÃO

Nº 26.741.001/1021

DATA BASE: OUTUBRO / 2021

VALORES EM R\$

EMPRESA: LATICÍNIOS FIGUEIREDO LTDA

ENDEREÇO: RUA DR. ADIB DEMÉTRIO DAUAR, 1.050 - VARGEM - SP

ITEM	DESCRIÇÃO	ANO	TIPO	QTD	VALOR TOTAL DE MERCADO
1,048	TANQUE EM INOX COM CAPACIDADE APROX. DE 400L.	2010	EQUIPAMENTOS	1	1.780,00
1,049	TANQUE PULMÃO COM CAPACIDADE 2000L, SEM MARCA APARENTE.	2010	EQUIPAMENTOS	1	45.000,00
1,050	MÁQUINA DOSADORA DE "MAMUCHINHA".	2007	EQUIPAMENTOS	1	51.000,00
1,051	VENTILADOR DE PAREDE MARCA "VENTISUL" NA COR PRETA.	2010	MOVEIS E UTENSILIOS	1	30,00
1,052	MESA EM INOX E GRANITO, MEDINDO APROX. 3,60X0,60MTS.	2010	MOVEIS E UTENSILIOS	1	1.120,00
1,053	REFRIGERADOR MARCA "ELECTROLUX" MOD. SUPER RE28.	2010	MOVEIS E UTENSILIOS	1	240,00
1,054	FOGÃO 4 BOCAS MARCA "CONSUL" MOD. ERVA DOCE.	2010	MOVEIS E UTENSILIOS	1	90,00
1,055	ARMÁRIO DE COZINHA COMPOSTO DE 4 PEÇAS.	2010	MOVEIS E UTENSILIOS	1	110,00
1,056	VENTILADOR DE PAREDE MARCA "MONDIAL" NA COR BRANCA.	2010	MOVEIS E UTENSILIOS	1	40,00
1,057	POSICIONADOR DE GARRAFA MARCA "TAIMAK" EM INOX.	2007	EQUIPAMENTOS	1	25.000,00
1,058	MESA EM INOX, MEDINDO APROX. 2,50X0,80MTS.		MOVEIS E UTENSILIOS	1	630,00
1,059	MÁQUINA ENVASADORA DE LÍQUIDOS EM INOX TIPO "BARRIGA MOLE" MARCA "MAGOPAC" MOD. MAX 2000S	2002	EQUIPAMENTOS	1	18.000,00
1,060	IMPRESSORA MARCA "INKJET" MOD. LINX.	2012	EQUIPAMENTOS	1	4.480,00
1,061	MÁQUINA ENVASADORA PARA COPO, EM INOX, MARCA "PRIMO Y CIA. S/A" 03 BOMBAS DE TRANSFERÊNCIAS A AR.	2007	EQUIPAMENTOS	1	41.000,00
1,062	MÁQUINA ENVASADORA DE GARRAFAS EM INOX, SEM MARCA APARENTE.	2007	EQUIPAMENTOS	1	75.000,00
1,063	MÁQUINA ROSQUEADORA SEM MARCA APARENTE EM INOX.	2007	EQUIPAMENTOS	1	22.500,00
1,064	IMPRESSORAS MARCA "INKJET".	2012	EQUIPAMENTOS	2	8.960,00
1,065	MÁQUINA ENVASADORA DE LÍQUIDOS PARA GARRAFAS MARCA "PRIMO Y CIA. S/A".	2007	EQUIPAMENTOS	1	57.500,00
1,066	MÁQUINA ENFARDADEIRA INDUSTRIAL MARCA "TAIMAK"	2007	EQUIPAMENTOS	1	53.100,00
1,067	CAIXA D'ÁGUA MARCA "FORTLEV" PARA 1000L.	2010	EQUIPAMENTOS	1	60,00
1,068	PLATAFORMA DE CARGA.	2010	EQUIPAMENTOS	1	3.810,00
1,069	CÂMARA FRIA COM 75MTS QUADRADOS DE PLACAS, MEDINDO 15,00X5,00MTS.	2007	EQUIPAMENTOS	1	7.690,00
1,070	FORÇADORES DE AR, SENDO 04 COM 04 HÉLICES E 02 COM 05 HÉLICES.	2007	EQUIPAMENTOS	6	2.720,00
1,071	TANQUE DE ESTOCAGEM COM CAPACIDADE DE 2000L.	2010	EQUIPAMENTOS	1	44.370,00
1,072	ENVASADORA DE COPO MARCA "DMOM" EM INOX.	2007	EQUIPAMENTOS	1	37.500,00
1,073	MAQUINA SELADORA AUTOMÁTICA MARCA "GRC"	2014	EQUIPAMENTOS	1	15.940,00

LAUDO DE AVALIAÇÃO

Nº 26.741.001/1021

DATA BASE: OUTUBRO / 2021

VALORES EM R\$

EMPRESA: LATICÍNIOS FIGUEIREDO LTDA

ENDEREÇO: RUA DR. ADIB DEMÉTRIO DAUAR, 1.050 - VARGEM - SP

ITEM	DESCRIÇÃO	ANO	TIPO	QTD	VALOR TOTAL DE MERCADO
1,074	TRANSFORMADOR INDUSTRIAL MARCA "PAULISTA"	2010	EQUIPAMENTOS	1	2.990,00
1,075	MÁQUINA PADRONIZADORA, SEM MARCA APARENTE, EM INOX.	2007	EQUIPAMENTOS	1	60.000,00
1,076	CARRINHOS DE CARGA 04 RODAS.	2010	EQUIPAMENTOS	2	860,00
1,077	EMPILHADEIRAS MANUAIS.	2010	EQUIPAMENTOS	2	3.120,00
1,078	BALANÇA DE PRECISÃO MARCA "TOLEDO"	2010	EQUIPAMENTOS	1	600,00
1,079	DATADOR AUTOMÁTICO MARCA "TECNO MARC" MOD. TM 07	2012	EQUIPAMENTOS	1	2.730,00
1,080	CARRINHOS DE CARGA MARCA "DUTRA MÁQUINAS" MOD. TM 2220.	2010	EQUIPAMENTOS	2	670,00
1,081	ARMÁRIOS DE AÇO	2010	MOVEIS E UTENSILIOS	2	320,00
1,082	PRATELEIRAS DE AÇO	2010	MOVEIS E UTENSILIOS	3	140,00
1,083	QUANTIDADE INDEFINÍVEL DE PLÁSTICO TIPO PET EM DIVERSOS FORMATOS E TAMANHOS (GARRAFAS, COPOS, TAMPINHAS,ETC. . SENDO O PESO ESTIMADO ENTRE 1500 E 2000 TON. OCUPANDO UMA ÁREA CUBICA ESTIMADA EM 40MTS3.	2010	SUCATA	1	3.000,00
1,084	CAMINHÃO REFRIGERADO BAÚ MARCA "MERCEDES BENZ" MOD. 915C, PLACA NTN 2353.	2010	VEICULO	1	120.000,00
1,085	CAMIONETA MARCA "HYUNDAI" MOD. HR SEM CARROCERIA, PLACA FXY 4147.	2016	VEICULO	1	63.920,00
1,086	CAMINHÃO REFRIGERADO BAÚ, MARCA "MERCEDES BENZ" MOD.1718 PLACA EGJ 3944.	2011	VEICULO	1	184.000,00
1,087	PICKUP MARCA "FIAT" MOD. STRADA PLACA EZS 7418.	2013	VEICULO	1	26.016,00
TOTAL					1.316.856,00

DOCUMENTAÇÃO FOTOGRÁFICA



1 - CALDEIRA 600 QUILOS VAPOR POR HORA MARCA SANTESSO



2 - CALDEIRA 400 QUILOS VAPOR POR HORA MARCA MML



4 - CONJUNTO DE BANCO DE GELO



5 - COMPRESSOR MARCA SCHULZ



6 - COMPRESSOR MARCA WAYNE



7 - CONTAINERS REFRIGERADOS MARCA CARRIER



8 - TANQUE DE ESTOCAGEM DE LEITE EM INOX 10.000L



9 - RESFRIADOR A PLACAS



10 - BOMBA CENTRÍFUGA MARCA INOXFLUID



11 - TRIBLENDER EM INOX



12 - TANQUE PULMÃO EM INOX, 500L CAMISA SIMPLES



13 - TANQUE PULMÃO EM INOX, 500L CAMISA DUPLA



14 - PASTORIZADOR



15 - BOMBA CENTRÍFUGA MARCA APV



16 - PASTORIZADOR APV



17 - IOGURTEIRAS EM INOX MARCA ARTE SUL



18 - IOGURTEIRAS PARA 3000L



19 - INCUBADORA TIPO BANHO-MARIA



20 - REFRIGERADOR MARCA CONSUL



21 - CRIOSCÓPIO MICROPROCESSADO MARCA PZL



22 - BANHO MARIA



23 - ANALISADOR DE GORDURA MARCA CAP LAB



24 - FORNO MICROONDAS MARCA BRASTEMP



25 - TELEVISOR TUBO MARCA MITSUBISHI 20 POLEGADAS



26 - MESA PARA REFEITÓRIO COM 06 CADEIRAS FIXAS



33 - HIGIENIZADOR DE BOTAS MARCA METALURGICA BALELA



35 - GERADOR DE ENERGIA MARCA WEG



36 - CONJUNTO DE TRATAMENTO DE EFLUENTES COM 03 TANQUES



37 - CARRINHO DE CARGA COM PNEU



38 - LOTE DE SUCATA COM MATERIAIS PREDOMINANTEMENTE FERROSOS



39 - ESTUFA MARCA CAP LAB



40 - BOMBA DE TRANSFERÊNCIA A AR



41 - MICROCOMPUTADOR COM MONITOR, TECLADO, ESTABILIZADOR E MOUSE



42 - MESA INOX MEDINDO APROX. 20,50X0,80MTS



43 - VENTILADOR DE PAREDE MARCA VIVAVENTO



44 - RELÓGIO DE PAREDE MARCA HERWEG DIGITAL



45 - DOSADOR DE MANTEIGA, EM INOX



46 - BATEDEIRA DE MANTEIGA



47 - SELADORA DE PLÁSTICOS MARCA BARBI



48 - TANQUE EM INOX COM CAPACIDADE APROX. DE 400L.



49 - TANQUE PULMÃO COM CAPACIDADE 2000L



50 - MÁQUINA DOSADORA DE MAMUCHINHA



51 - VENTILADOR DE PAREDE MARCA VENTISUL NA COR PRETA



52 - MESA EM INOX E GRANITO, MEDINDO APROX. 3,60X0,60MTS



53 - REFRIGERADOR MARCA ELECTROLUX, MOD. SUPER RE28



54 - FOGÃO 4 BOCAS MARCA CONSUL



55 - ARMÁRIO DE COZINHA COMPOSTO DE 4 PEÇAS



56 - VENTILADOR DE PAREDE MARCA MONDIAL



57 - POSICIONADOR DE GARRAFA MARCA "TAIMAK" EM INOX



59 - MÁQUINA ENVASADORA TIPO BARRIGA MOLE MARCA MAGOPAC 2000S



60 - IMPRESSORA MARCA INKJET, MOD. LINX.



61 - MÁQUINA ENVASADORA PARA COPO MARCA PRIMO Y CIA. S/A



65 - MÁQUINA ENVASADORA PARA GARRAFAS MARCA PRIMO Y CIA. S/A



MÁQUINA ENFARDADEIRA INDUSTRIAL MARCA TAIMAK



71 - TANQUE DE ESTOCAGEM COM CAPACIDADE DE 2000L



72 - ENVASADORA DE COPO MARCA "DMOM" EM INOX



73 - MÁQUINA SELADORA AUTOMÁTICA MARCA GRC



74 - TRANSFORMADOR INDUSTRIAL MARCA PAULISTA



75 - MÁQUINA PADRONIZADORA EM INOX

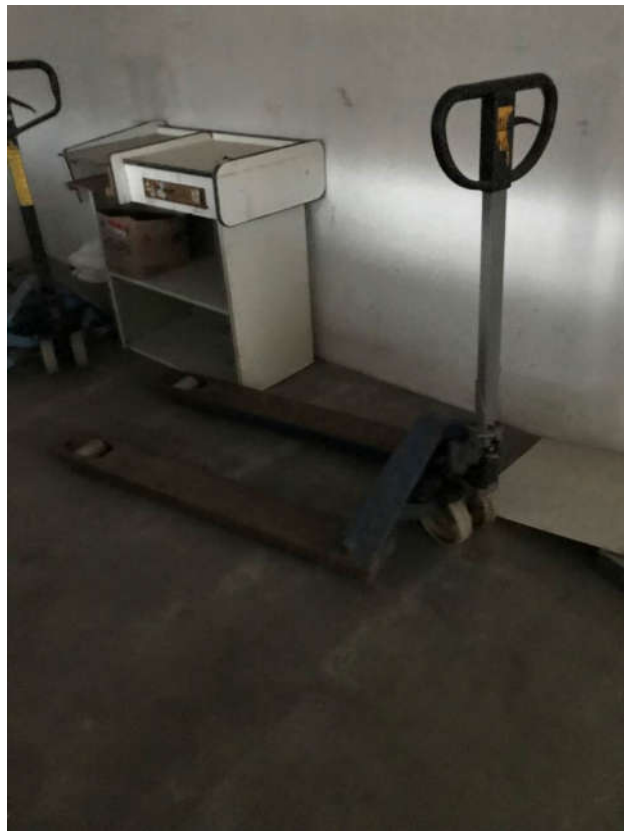

77 - EMPILHADEIRAS MANUAIS



79 - DATADOR AUTOMÁTICO MARCA TECNO MARC, MOD. TM 07



81 - ARMÁRIOS DE AÇO



82 - PRATELEIRAS DE AÇO



83 - QUANTIDADE INDEFINÍVEL DE PLÁSTICO TIPO PET EM DIVERSOS FORMATOS



84 - CAMINHÃO REFRIGERADO BAÚ MARCA "MERCEDDES BENZ" MOD. 915C